Octobre 2026

LE PETIT BAVARD

Site : saintsulpicedepommeray.fr
Facebook : Commune Saint-Sulpice

Conseil municipal : mardi 6 octobre 2026 à 20h15

Village propre !

Jeudi 8 octobre 2026 à 8h45 à la mairie

Bibliothèque municipale



Soirée contes gratuite

Dans le cadre du festival « Amies voix » off

Kina Qanuk Nani d'Annukka NYYSSONEN

Vendredi 16 octobre 2026
19h à la salle polyvalente

Dès 16h30, visite libre de l'exposition des travaux des enfants des écoles maternelle et élémentaire et du centre de loisirs.
Avec la participation du Conseil Départemental.

Venez jouer sur la **borne arcade** jusqu'au 1er décembre et découvrir la **valise « sur ton visage, les émotions »** ainsi que le **Kamishibaï « Qui a vu l'ours ».**

La bibliothèque sera fermée vendredi 16, mercredi 28 et vendredi 30 octobre 2026.

Journées des Collèges

Du 11 au 16 octobre 2026



Depuis plusieurs années, la commune accueille les collégiens de plusieurs établissements scolaires pour des journées de sensibilisation sur l'alimentation organisées par la Société Départementale d'Agriculture 41 avec le soutien du Conseil Départemental.

Merci aux automobilistes qui emprunteront la rue de la mairie ces jours là d'être particulièrement vigilant du fait de l'affluence.



Fissures liées à la sécheresse

Si vous avez constaté des fissures liées à l'été 2026, vous devez déposer **avant la fin de l'année en mairie un courrier** expliquant les dommages constatés afin que la commune dépose une demande de reconnaissance de l'état de catastrophe naturelle auprès de la Préfecture.

Colis de Noël



Les personnes éligibles au colis des ainés ont reçu fin septembre un courrier d'inscription avec un coupon détachable à retourner en mairie **avant le 11 octobre prochain.**

Votre inscription est indispensable. **Sans retour de votre part vous ne pourrez pas recevoir le colis.**

Vous avez 75 ans ou plus et **vous n'avez pas reçu le courrier pour votre colis de Noël ?**

Contactez **rapidement** la mairie au 02 54 52 58 00.

Maintien à domicile

Centre Hospitalier Blois Simone Veil

Des dispositifs gratuits existent pour que vous ne soyez pas seul face à la perte d'autonomie :

- ✓ EM VMA : une équipe mobile propose une évaluation à domicile pour mettre en place des solutions concrètes (évaluation gérontologique globale à domicile, accompagner les personnes les plus fragiles afin de retarder la dépendance, prévention des chutes…)
- ✓ DISPOSITIF PARCOURS : des ateliers individuels et collectifs adaptés autour du bien vieillir (nutrition, activités physiques pour se maintenir en forme, loisirs, soutien aux aidants, suivi téléphonique…)
- ✓ CRT : dispositif d'accompagnement renforcé pour le maintien à domicile des personnes en GIR 1 à 4

Si vous souhaitez rester chez vous le plus longtemps possible, avoir des conseils gériatriques, créer du lien social, être soutenu en tant qu'aidant, être accompagné lors de la perte d'autonomie,

contactez le 02 54 55 60 01

Un professionnel vous rappelle et fixe un rendez-vous à domicile pour vous orienter vers le dispositif qui vous est le mieux adapté.

Dispositif Parcours DP VMA

Dispositif Départemental Vieillissement et Maintien de l'Autonomie

Messervices41 est une plateforme publique qui centralise plus de **3 400 structures, services de proximité et associations** dans le but de faciliter toutes vos démarches administratives et recherches locales.

Vous pourrez trouver un service par thématique (santé et solidarité, emploi et formation, logement et budget, vie quotidienne…), par type de public (jeunes, seniors, familles, étudiant, demandeur d'emploi, retraité) ou directement par localisation géographique.

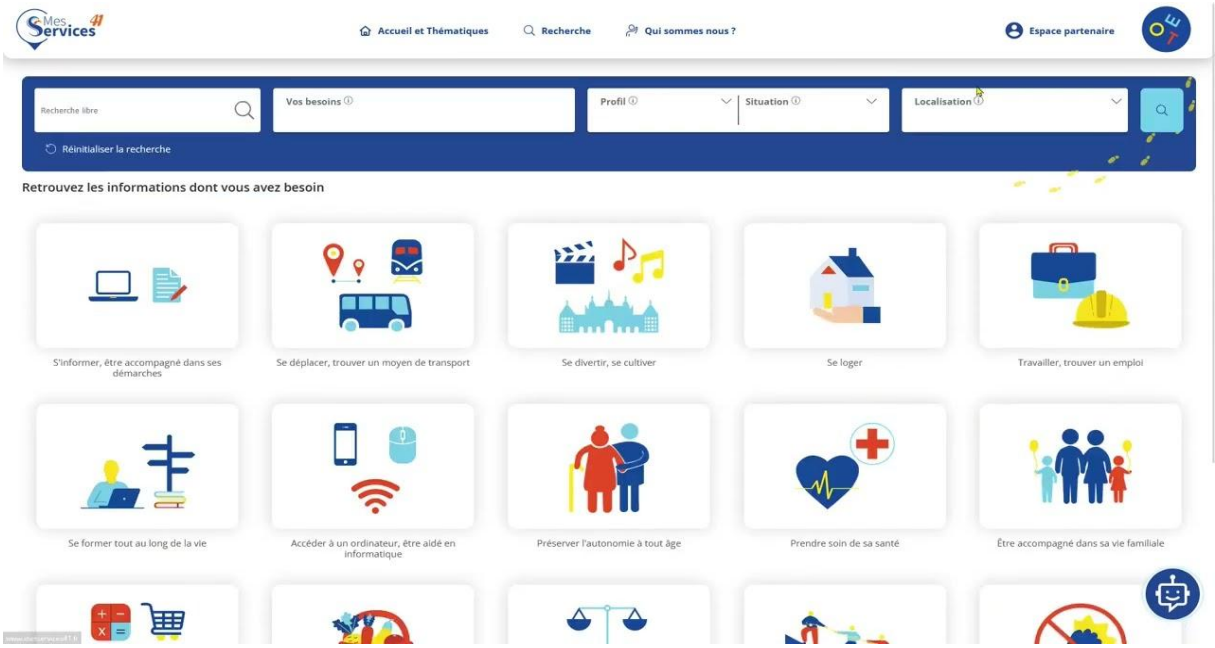

Location, difficultés financières, travaux, accession à la propriété...

Que vous soyez locataire ou propriétaire, l'ADIL, vous informe et vous conseille pour toutes les questions juridiques, financières et fiscales relatives au logement.

Rendez-vous en ligne sur le site https://www.anil.org/adil-41/



Poissonnier

Il installera son étal le samedi dès 7h30 à partir du 3 octobre devant le bar rue des Tilleuls.

Devenez bénévole pour la collecte nationale des 6, 7 et 8 novembre 2026
Contacter le 06 52 30 05 83 ou ba410.collecte@banquealimentaire.org

LOTO
Octobre Rose

VENDREDI 23 OCTOBRE

ST SULPICE DE POMMERAY

OUVERTURE DES PORTES
18H

DÉBUT DES JEUX
20H

CARTES CADEAUX

3200€
DE CARTES CADEAUX

FINAL
800€

FEUILLE FÉTICHE
100€ 150€ 200€
(on joue toute la soirée avec)

BINGO
200€
LA LANGUETTE
100€

BINGO

SI HABILLÉ(E) EN ROSE
1 BINGO OFFERT !

ANIMÉ PAR
Nath Animation
07 63 45 77 37
RÉSERVATION CONSEILLÉE

ORGANISÉ PAR
LE COMITÉ DES FÊTES
DE SAINT-SULPICE

TARIFS

PLAQUE DE 12	PLAQUE DE 6	PLAQUE DE 3	FEUILLE FÉTICHE	BINGO
20€	15€	10€ (ENFANTS)	2€ L'UNE 5€ LES 3	2€ L'UNE 5€ LES 3

BUVETTE ET RESTAURATION SUR PLACE

PAIEMENT CB ET ESPÈCES